

PARKETT OCH LAMINATGOLV

Del 3. Läggning av golv!



BYGG max[®]



1. Kontrollera att väggen är rak innan du börjar lägga golv.



2. Justera vid behov, genom att rita av väggens profil.



3. Figursåga sedan den första radens brädor.



4. Se till att ha god belysning och syna varje bräda innan du använder den. Lägg undan de brädor som eventuellt avviker i kvalitet eller nyans. Svensk bygghandel låter dig byta ut dessa.



5. Det är lättast att börja lägga golv mot den långsida av rummet som har flest dörrar.



6. Om den första raden inte längdkapats bör fjädern som hamnar mot väggen ändå sågas bort.



7. Lägg golvet från vänster med distansklossar av plast i vänsterkant.



8. Vik ner långsidorna i varandra.

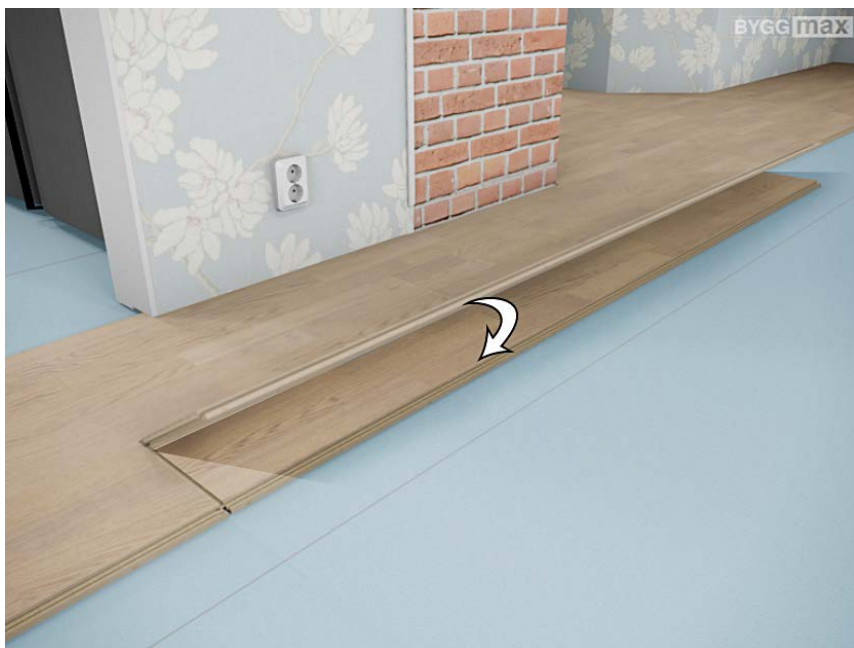

9. Använd klackjärn för att slå ihop kortändarna.



10. Sätt slagklossen mot brädans långsida och knacka försiktigt så att skarven blir helt tät.

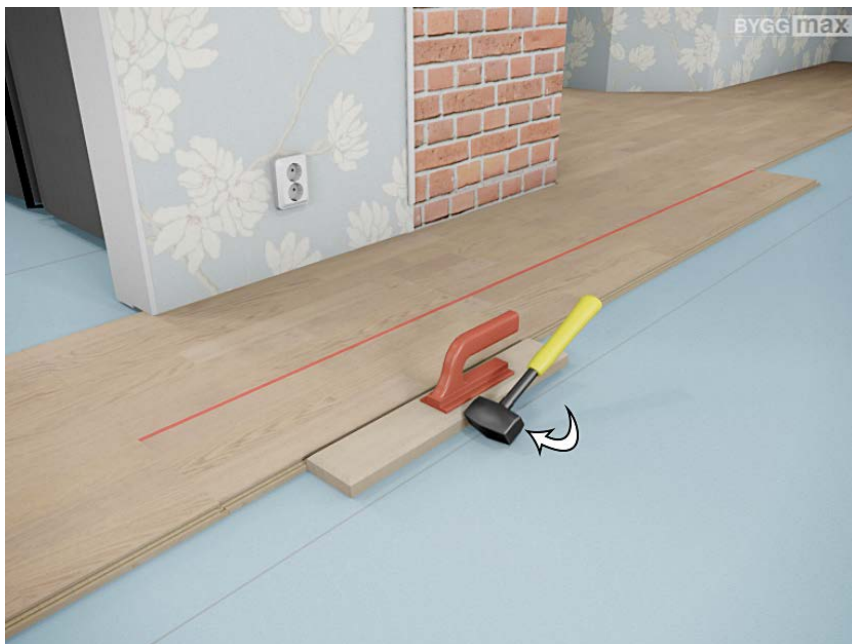

11. Kapa så att den sista biten får plats med expansionsfög mot vägg.

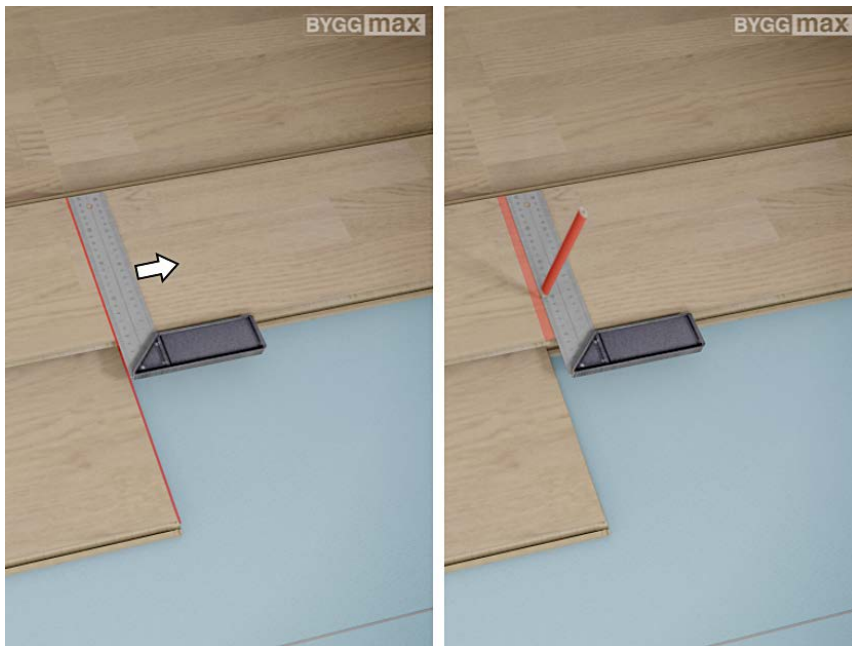

12. För att få snygga snitt utan flisning sågar man golvbrädor ovanifrån med fogsavns eller underifrån med sticksåg.

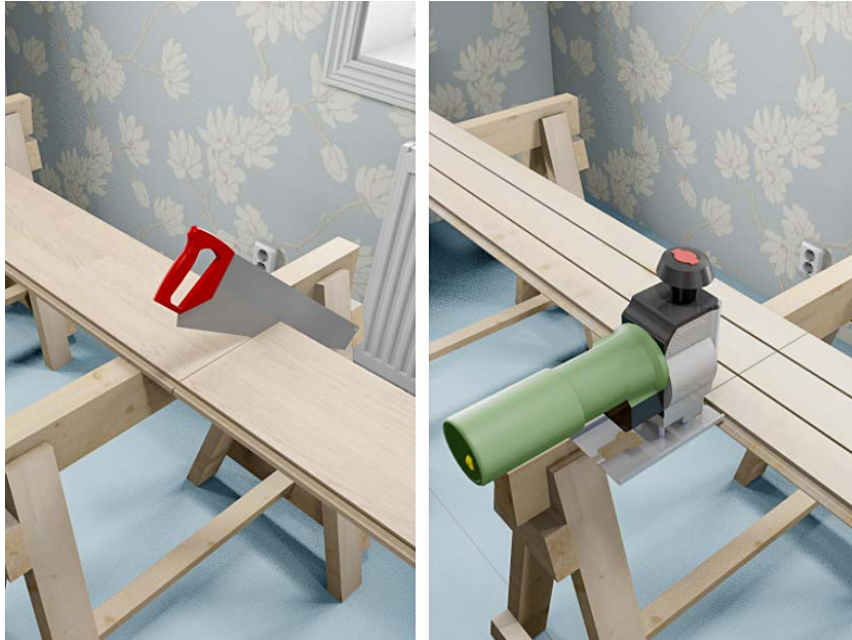

13. Den kapade delen används som första bit i nästa rad, förutsatt att förskjutningen mot skarven blir minst 300 mm.



14. Pressa ut golvet från väggen när du lagt tre fulla rader och sätt dit plastkilar.

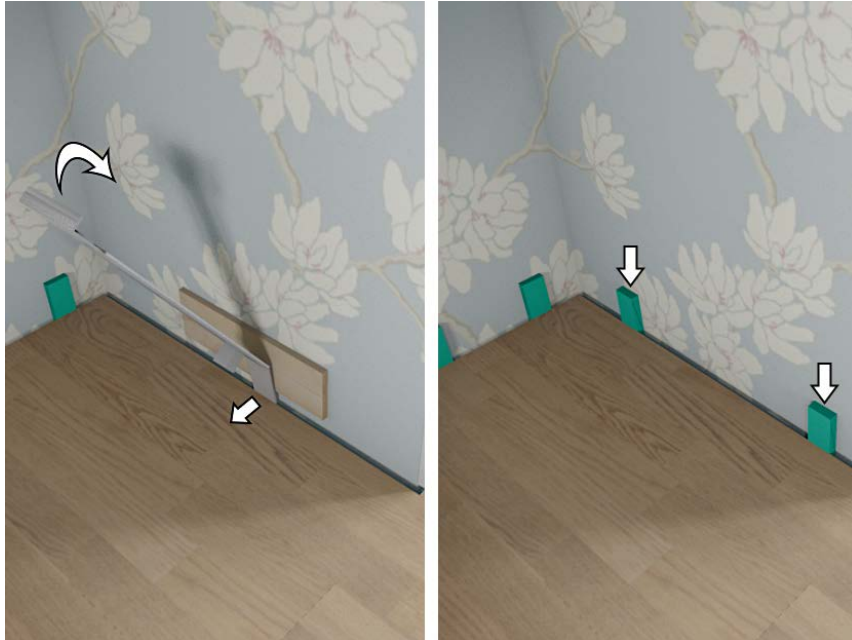

15. Fortsätt med golvläggningen på samma sätt och justera vid behov, så att skarvarnas förskjutning alltid är minst 300 mm.



16. Markera ut rör genomföringar på golvbrädan.



17. Borra med en flatborr som har 20 mm större diameter än röret.



18. Såga med sticksåg i 45 graders vinkel.

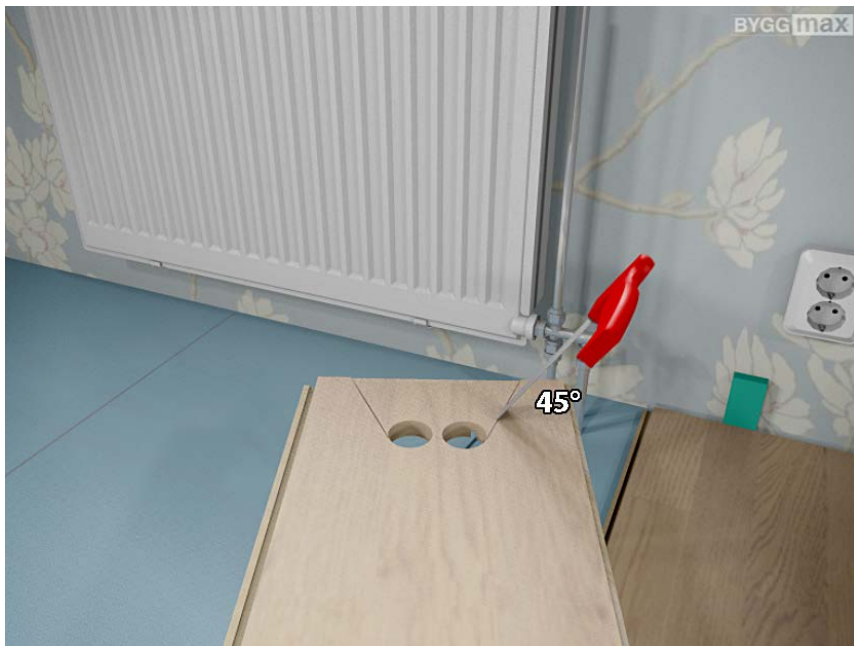

19. Golvbiten kan då enkelt limmas och läggas tillbaka ovanifrån.



20. Täck genomföringen med rörmanschett.



21. Längdkapa den sista raden och pressa in den med klackjärn eller kofot.



22. Om det saknas utrymme för att vika ner bräddor i sista raden, kan man justera spanten för att kunna passa i fjädern ovanifrån.



23. Då måste hela sponten limmas.



24. Geringssåga sockellist för att få snygga och starka skarvar.



25. Använd aluminiumlist eller kvartsstav för att täcka mot trappor och dörrkarmar.

